

Collaborer ... avec quels outils ?

Démarche collaborative d'observation
du foncier économique régional

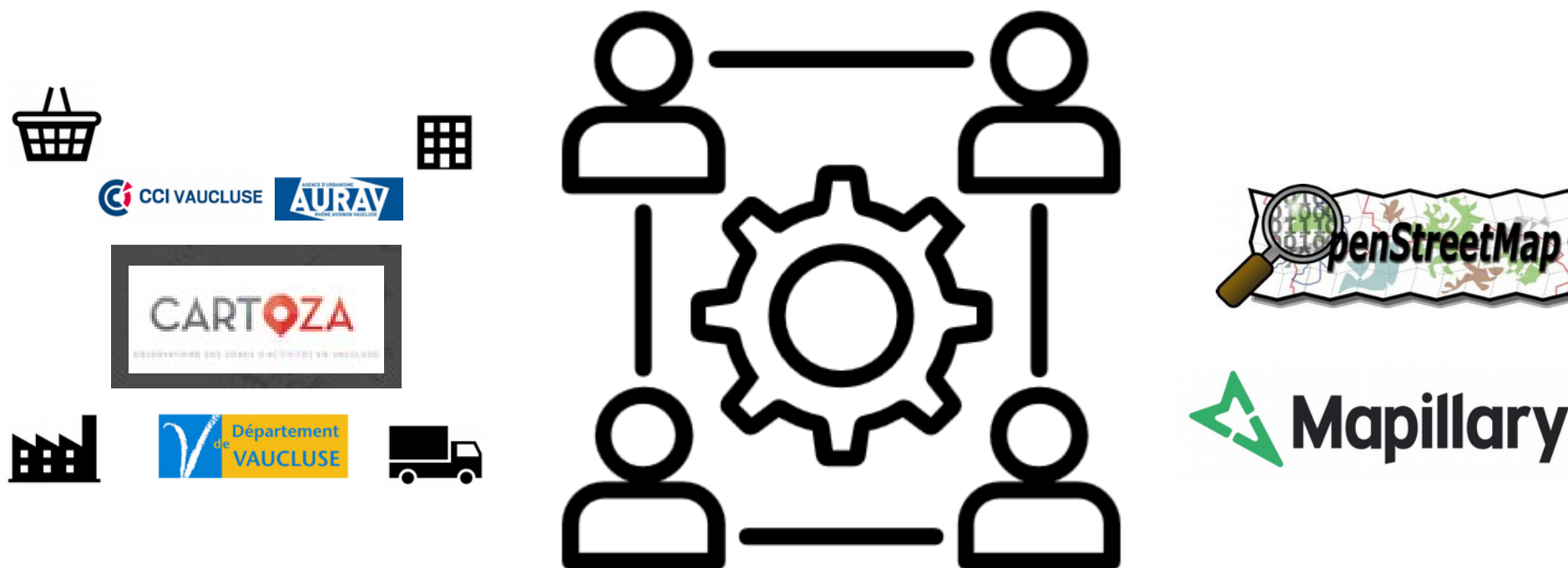

Retour d'expérience inventaire
des ZAE en Vaucluse sur OSM

Recenser

← → ↻ 🔒 Sécurisé | https://wiki.openstreetmap.org/wiki/Vaucluse/zones_d%27activi

Liste des ZAE du Vaucluse [modifier | modifier le]

Territoire d'Avignon [modifier | modifier le wikicode]

Commune / Interco	Localisation	Nom de la zone	Status	Notes	lien
CA Grand Avignon	Avignon	Technopole Agroparc (iD, JOSM, Potlatch2, history, XML)		A compléter	https://docs.google.com/file/d/0B3kuITBOB_SWME9GWEJSOEU3dm8/edit
CA Grand Avignon	Avignon	ZA La Castelette (iD, JOSM, Potlatch2, history, XML)			https://docs.google.com/file/d/0B3kuITBOB_SWME9GWEJSOEU3dm8/edit
CA Grand Avignon	Avignon	ZI Courtine I à IV (iD, JOSM, Potlatch2, history, XML)		A découper	https://docs.google.com/file/d/0B3kuITBOB_SWS1JHRVfUwMw5NWs/edit
CA Grand Avignon	Avignon	ZAC La Cristole (iD, JOSM, Potlatch2, history, XML)			https://docs.google.com/file/d/0B3kuITBOB_SWbJrMmZuQ19Fejg/edit
CA Grand Avignon	Avignon	Croix de Noves (iD, JOSM, Potlatch2, history, XML)			https://docs.google.com/file/d/0B3kuITBOB_SWeWh2b1FkVTkyU2s/edit
CA Grand Avignon	Avignon	Pôle d'activités de Fontcouverte (iD, JOSM, Potlatch2, history, XML)			https://docs.google.com/file/d/0B3kuITBOB_SWQ1hQZUs5cWNITEE/edit
CA Grand Avignon	Avignon	MIN d'Avignon (iD, JOSM, Potlatch2, history, XML)		emprise Nord incertaine	https://docs.google.com/file/d/0B3kuITBOB_SWMHBjTHU1dmhmZnM/edit
CA Grand Avignon	Avignon	ZA de Réalpanier 1 & 2 (iD, JOSM, Potlatch2, history, XML)			https://docs.google.com/file/d/0B3kuITBOB_SWRzICelJDb2xnVvK/edit
CA Grand Avignon	Avignon	ZA de l'aéroport (iD, JOSM, Potlatch2, history, XML)		vérifier que cette zone est abandonnée	https://docs.google.com/file/d/0B3kuITBOB_SWZUdpc0FqenBIY0U/edit
CA Grand Avignon	Avignon	Technopôle Pégase (iD, JOSM, Potlatch2, history, XML)			
CA Grand Avignon	Caumont	ZA des Balarucs (iD, JOSM, Potlatch2, history, XML)		nom des entreprises manquant	https://docs.google.com/file/d/0B3kuITBOB_SWS0R1Y1ZpWXRQUWM/edit
CA Grand Avignon	Jonquerettes	ZA Les Péliènes (iD, JOSM, Potlatch2, history, XML)		manque nom des entreprises	https://docs.google.com/file/d/0B3kuITBOB_SWaGvSRWNhb1k0LUk/edit
CA Grand Avignon	Le Pontet	ZA de l'Oseraie Ouest (iD, JOSM, Potlatch2, history, XML)			https://docs.google.com/file/d/0B3kuITBOB_SWWldYM0JpTmtYXzA/edit
CA Grand Avignon	Le Pontet	ZA de l'Oseraie Est (iD, JOSM, Potlatch2, history, XML)			https://docs.google.com/file/d/0B3kuITBOB_SWWldYM0JpTmtYXzA/edit
CA Grand Avignon	Le Pontet	ZA Portuaire (iD, JOSM, Potlatch2, history, XML)			https://docs.google.com/file/d/0B3kuITBOB_SWR3VQMGN3Y3pFREk/edit
CA Grand Avignon	Le Pontet	Template:ZA Perigord		un panneau RD907 existe sur cette ZI	
CA Grand Avignon	Le Pontet	ZA St Tronquet - Fontvert (iD, JOSM, Potlatch2, history, XML)			https://docs.google.com/file/d/0B3kuITBOB_SWQ11lb25QWm1qaUk/edit
CA Grand Avignon	Le Pontet	ZA La Tour Blanche (iD, JOSM, Potlatch2, history, XML)			https://docs.google.com/file/d/0B3kuITBOB_SWWTV1a1B0bGUyT2s/edit
CA Grand Avignon	Le Pontet	ZA Verdette (iD, JOSM, Potlatch2, history, XML)			https://docs.google.com/file/d/0B3kuITBOB_SWbE5makNYbkJGV2M/edit
CA Grand Avignon	Morières	Template:ZA Campveire			https://docs.google.com/file/d/0B3kuITBOB_SWWmtGQmRXUTE3TDA/edit
CA Grand Avignon	Morières	Template:ZA Mouttes Basses			https://docs.google.com/file/d/0B3kuITBOB_SWZDZ4YWhpcFJraGs/edit
CA Grand Avignon	Morières	Template:ZA Route d'Avignon			https://docs.google.com/file/d/0B3kuITBOB_SWYzZkS2HTml4WGM/edit
CA Grand Avignon	Saint Saturnin	ZA Près de Jonquières (iD, JOSM, Potlatch2, history, XML)			https://docs.google.com/file/d/0B3kuITBOB_SwC2VEQUdrR05iYkU/edit
CA Grand Avignon	Saint Saturnin	ZA André Durand (iD, JOSM, Potlatch2, history, XML)			https://docs.google.com/file/d/0B3kuITBOB_SwC2VEQUdrR05iYkU/edit
CA Grand Avignon	Saint Saturnin	ZA chemin des Roseaux (iD, JOSM, Potlatch2, history, XML)			https://docs.google.com/file/d/0B3kuITBOB_SwC2VEQUdrR05iYkU/edit

Le wiki d'OpenStreetMap permet de coordonner des projets complexes.

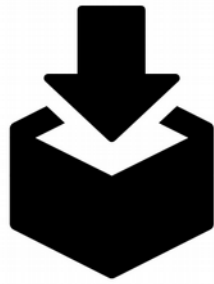

Collecter

MAPS.ME – Cartes
My.com B.V.

OSM Contributor
eBiz Team

StreetComplete
westnordost

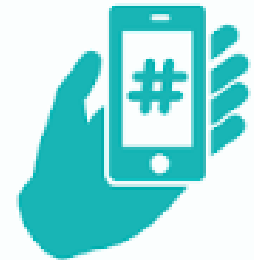
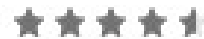

GeoCropping
XSALTO SARL

De multiples outils pour faire de la saisie en mode nomade.

Comprendre

français J-Louis ZIMMERMANN Discussion Préférences Liste de suivi Contributions Se déconnecter

FR Discussion

Lire Modifier Modifier le wikicode Historique Plus

Rechercher sur OpenStreetMap Wiki

FR:Tag:landuse=industrial

Langues disponibles — Tag:landuse=industrial

· čeština · Deutsch · English · español · français · Nederlands · polski · portuguais · русский · 日本語

actualiser Aide

Autres langues — Aidez-nous à traduire ce wiki

Le tag **landuse=industrial** doit être utilisé pour les zones industrielles. Zone d'usines, d'ateliers, d'entrepôts, avec leurs infrastructures d'accès, leurs parkings, leurs zones de dépôts, etc.).

Sommaire [masquer]

- 1 Comment cartographier
- 2 Tags additionnels
- 3 Quand ne pas l'utiliser
- 4 Rendu
- 5 Voir aussi

Comment cartographier [modifier] modifier le wikicode

Délimiter la zone qui abrite les activités industrielles. La zone doit inclure les usines elles-mêmes, les ateliers, les entrepôts, les zones de dépôt, etc. aussi les parkings, et les infrastructures d'accès.

Chacune des usines peut ensuite être cartographiée avec **building=industrial**, on ajoute son nom, son adresse, ses heures d'ouvertures, ses contacts...

Tags additionnels [modifier] modifier le wikicode

- **name=*** - le nom de l'entreprise, de l'usine, ou de l'atelier.
- **building=industrial** - pour le bâtiment lui-même qui abrite l'activité industrielle.
- **industrial=*** Type d'industrie
 - **industrial=oil**
 - **industrial=wellsite**
 - **industrial=factory**
 - etc.

Quand ne pas l'utiliser [modifier] modifier le wikicode

Ce tag ne doit être utilisée que pour des zones qui sont, dans leur ensemble, principalement utilisées à des fins industrielles. Il ne devrait pas être utilisé pour identifier de vastes zones contenant certes des infrastructures industrielles à différents endroits, mais dont la plus grande partie n'est pas industrielle, comme par exemple des champs de puits de pétrole. Dans de tels cas, les sites individuels doivent être marqués avec **landuse=industrial**, mais pas toute la zone.

landuse = industrial v · d · m

Description

Zone industrielle, ateliers, usines, entrepôts

Utilisé pour ces éléments

Combinaisons utiles

- **name=***
- **industrial=***

Wikidata

Rechercher sur Wikidata

Statut : utilisé

taginfo [More...]

	4 128	2.85 %
	511 433	2.47 %
	24 372	2.44 %

Outils pour cet attribut

- taginfo
- CH
- FR

Le wiki d'OSM propose un référentiel mondial pour les objets géographiques.

Localiser

Recherche Où est-ce? Aller

Chemin : Parc d'activités économique de Perréal (486567436)

FR84_APT : complément nom de voie
Modifié il y a 4 mois par J.LZIMMERMANN
Version #10 · Groupe de modifications #54734232

Attributs

award:Ecoparc84	2017
landuse	Industrial
name	Parc d'activités économique de Perréal
short_name	PAE de Perréal
source	CCPAL
source:uri	http://cartozavauclose.fr/index.php/view/map/?repository=public&project=cartoza&layers=B0000FTTTFFFTFT&box=597328.482993%2C5448864.742308%2C599203.578843%2C5449686.440362&crs=EPSG%3A3857

Noeuds

- 4791600537
- 4791600543
- 4791600536
- 4994960895
- 4791600545
- 4994960894
- 4994960893
- 4791600546
- 4791600538
- 4791600547
- 4791600541
- 4791600549
- 4979209656
- 4791612994 (partie du chemin Parc d'activités des Amies (101510600))

30 m / 100 ft

© Contributeurs de OpenStreetMap · Faire un don

Avec nominatim le nom suffit pour localiser quelque chose.

Localiser

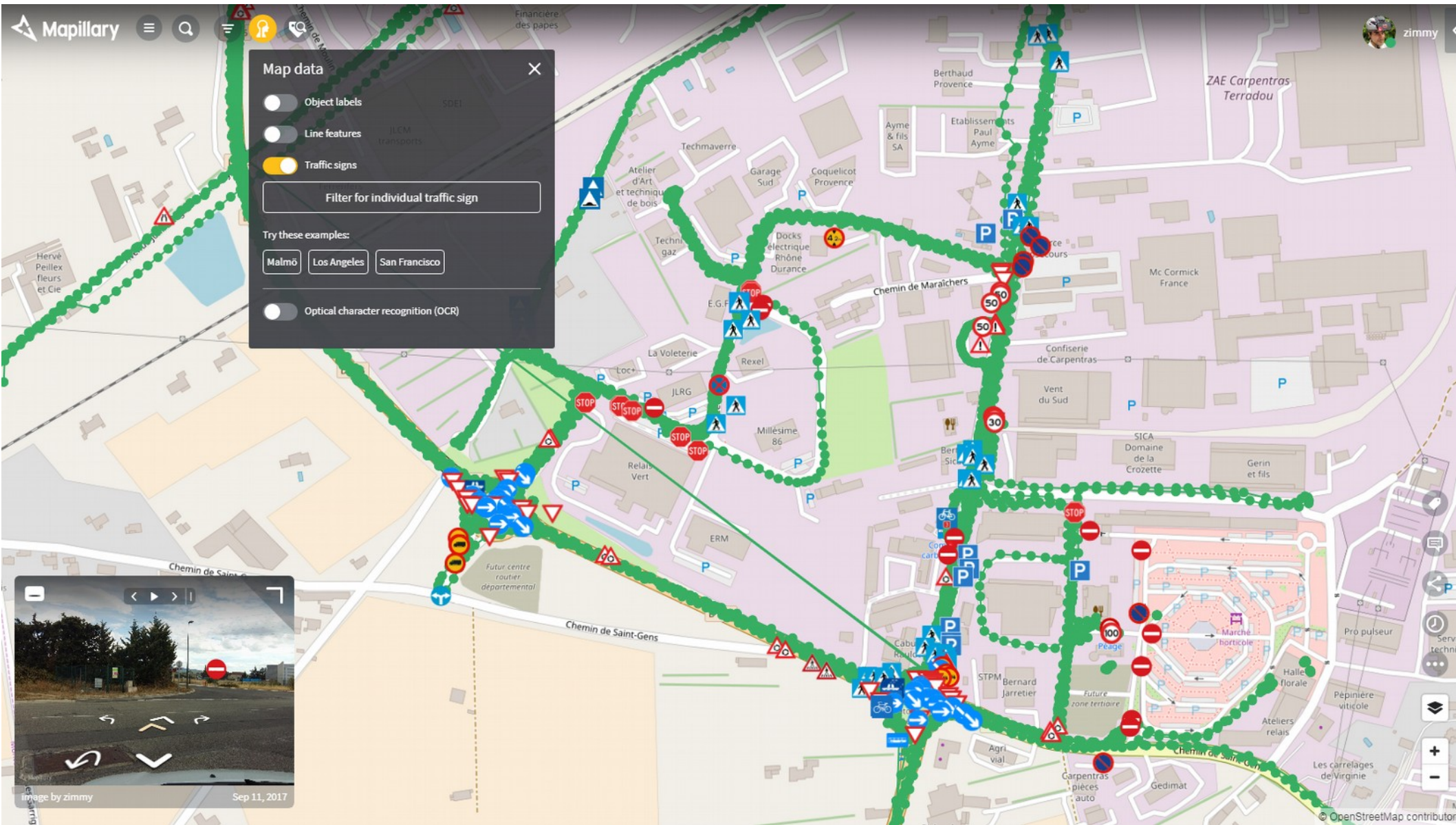

Expérimenter de nouvelles façons de produire de la donnée automatiquement.

Éditer

OpenStreetMap Modifier Historique Exporter

Traces GPS Journaux des utilisateurs Droits d'auteur Aide À propos cabinetcourbi

Modifier l'élément

Point Ligne Polygone Sauvegarder... 1

Garage de réparation automobile i

Tous les champs

Nom i
Carrosserie CPM auto +

Exploitant i
Inconnu

Adresse i
123 Rue, Voie
Code postal Ville

Bâtiment i
yes

Véhicule de service i
Ajouter...

Horaires d'ouverture i
24/7, Mo-Sa 08:00-20:00, sunrise-sunset...

Types de paiement i
Ajouter...

Sources i
cadastre-dgi-fr source : Direction Générale des Impôts - Cadastre. Mise à jour: 2010

[Visualiser sur openstreetmap.org](#)

IGN BDRP IGN SECMMI

Modifications de JLZIMMERMANN, krysst, Patchi, et de 12 autres 2.8.0

ID l'éditeur intuitif d'OpenStreetMap associé au navigateur.

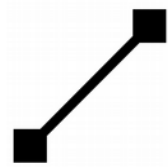

Éditer

Fichier Edition Affichage Outils Plus d'outils Données Sélection Préférences Imagerie Fenêtres Transports publics Audio Aide

Sélection : Relations : 0 / Chemins : 1 / Nœuds : 0
Zone Artisanale Prato 5 (11 nœuds)

Relations : 24
associatedStreet ("Allée de la Nesque", 3 membres)
associatedStreet ("Allée de Prato", 22 membres)
associatedStreet ("Allée de Douvres", 17 membres)

Résultats de validation

Calques
Calque de données 1

Modifier 1 objet
Géographie/Terrain/Zone industrielle

Type :
Attributs :
Nom :
Plus d'attributs

- abattoir
- boulangerie
- brasserie
- briqueterie
- broyeur
- Casse Ferrailleur
- chantier naval
- Depot
- Distributeur
- entrepôt
- Entreprise d usinage
- mine
- Pétrolier
- port
- saline
- scierie
- usine
- Usine de chauffage

Attributs : 2 / Appartenance : 0

Clé	Valeur
landuse	industrial
name	Zone Artisanale Prato 5

44.0268688 5.0512874 663,9 m (aucune sélection)

JOSM l'éditeur expert d'OpenStreetMap aux multiples fonctionnalités.

Éditer

Pic4Review
Version bêta

Local vacant

Orange, Provence-Alpes-Côte d'Azur, France

VUE D'ENSEMBLE

REVUE

STATISTIQUES

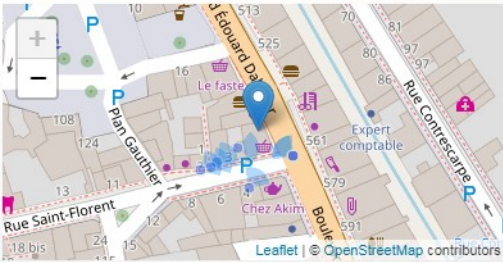

◀ PRÉCÉDENT

▶ PASSER

✎ ÉDITER

✓ VÉRIFIÉ

🚫 PAS VU

Un local vacant est un local qui n'a plus d'activité économique. Ce local peut soit être encore avec son enseigne ou avec un écriteau explicite précisant "à louer" ou "à vendre".

Dans cette mission, il s'agit d'actualiser le POI et soit de confirmer que le local est toujours vacant ou de mettre le nom de la nouvelle activité.

Page dédiée <https://wiki.openstreetmap.org/wiki/Tag:shop-vacant>

Clé	Valeur
old_name	Bazar du soleil
phone	+33 6 60 99 14 14
shop	vacant
id	node/1977554430

Pour créer des missions thématiques partageables : suivi de la vacance.

Collaborer

CARTOZA Observatoire des Zones d'activités de Vaucluse Accès restreint

Rue, Ville conseildepartemental

Couches

Légende

- Foncier mobilisable (couche modifiable)
- ZAE
- Limites administratives
 - Départements
 - EPCI_2017
 - EPCI
 - Communes
 - SCoT du Vaucluse
- Documents d'urbanisme
 - Zonage des POS/PLU
 - Zonage des cartes communales
- Risques inondation (PPRI approuvés)
 - Rhône
 - Ouvèze
 - Lez
 - Mont Ventoux
 - Eze
- Occupation du sol
 - SCoT du Bassin de Vie d'Avignon, 2013
 - SCoT Arc Comtat Ventoux et Pays Vaison Ventoux, 2014
 - SCoT Cavaillon, Coustellet, l'Isle sur la Sorgue, 2014

Fond de carte

IGN Photos

Fermer

Foncier mobilisable (couche modifiable)

Champ	Valeur
Commune	Le Pontet
Nom ZAE	Oseraie est
Type de parcelle	Dent creuse
Occupation	Végétation déchets
Commercialisable	()
Type de propriétaire	()
Contrainte	
Découpage	non
Notes	
Date dernière modification	2013
Surface (m ²)	20770

ZAE

Champ	Valeur
Commune	Le Pontet
Nom	L'Oseraie Est
Type	ZI
Vocation	Industrielle

100 m / 500 ft 1 : 9 028

Position de la souris Mètres

Fond : ©IGN [géoportail](#) [Conditions d'utilisation](#)

CartoZA un outil basé sur un projet Qgis serveur avec consultations privée.

Collaborer

Observatoire des Zones d'activités de Vaucluse Accès restreint

Couches

- Foncier mobilisable (couche modifiable)
- ZAE
- Limites administratives**
 - Départements
 - EPCI_2017
 - EPCI
 - Communes
 - SCoT du Vaucluse
- Documents d'urbanisme**
 - Zonage des POS/PLU
 - Zonage des cartes communales
- Risques inondation (PPRI approuvés)**
 - Rhône
 - Ouvèze
 - Lez
 - Mont Ventoux
 - Eze
- Occupation du sol**
 - SCoT du Bassin de Vie d'Avignon, 2013
 - SCoT Arc Comtat Vaucluse et Pays Vaison Venoux, 2014
 - SCoT Cavaillon, Coustellet, l'Isle sur la Sorgue, 2014

Fond de carte

OpenStreetMap

Fermer

Dans CartoZA il est possible d'afficher OpenStreetMap et de contextualiser les ZAE.

Utiliser

Exécuter Partager Exporter Assistant Enregistrer Charger Déconnexion Paramètres Aide overpass turbo

```
1 <!--  
2 This has been generated by the overpass-turbo wizard.  
3 The original search was:  
4 "landuse=retail in Vaucluse"  
5 -->  
6 <osm-script output="json" timeout="25">  
7 <!-- fetch area "Vaucluse" to search in -->  
8 <id-query {{nominatimArea:Vaucluse and }} into="area"/>  
9 <!-- gather results -->  
10 <union>  
11 <!-- query part for: "landuse=retail" -->  
12 <query type="node">  
13 <has-kv k="landuse" v="retail"/>  
14 <area-query from="area"/>  
15 </query>  
16 <query type="way">  
17 <has-kv k="landuse" v="retail"/>  
18 <area-query from="area"/>  
19 </query>  
20 <query type="way">  
21 <has-kv k="landuse" v="commercial"/>  
22 <area-query from="area"/>  
23 </query>  
24 <query type="way">  
25 <has-kv k="landuse" v="industrial"/>  
26 <area-query from="area"/>  
27 </query>  
28 <query type="way">  
29 <has-kv k="landuse" v="brownfield"/>  
30 <area-query from="area"/>  
31 </query>  
32 </union>  
33 <!-- print results -->  
34 <print mode="body"/>  
35 <recurse type="down"/>  
36 <print mode="skeleton" order="quadtile"/>  
37 </osm-script>  
38  
39 {{style: /* this is the MapCSS stylesheet */  
40 node, way  
41 { color:gray; fill-color:gray; }  
42 -->
```

Chargé – nœuds: 10376, chemins: 557, relations: 0
Affiché – points d'intérêt - POIs: 0, lignes: 0, polygones: 557

Pouvoir associer un test de requête sur les donnée OSM et un type de rendu.

Utiliser

Pouvoir simuler l'accessibilité d'une zone avec un poids lourd.

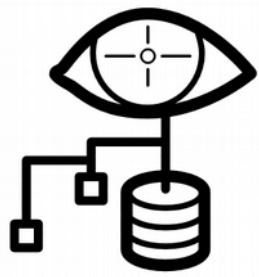

Visualiser

OpenLevelUp!
The OpenStreetMap indoor viewer

Basic Advanced Legacy (v2)

Help Contact

OSM

30 m
100 ft

OpenLevelUp! | OSM

Des outils permettant de valoriser la microcartographie de centre commerciaux.

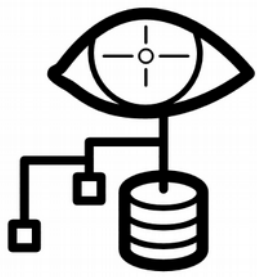

Visualiser

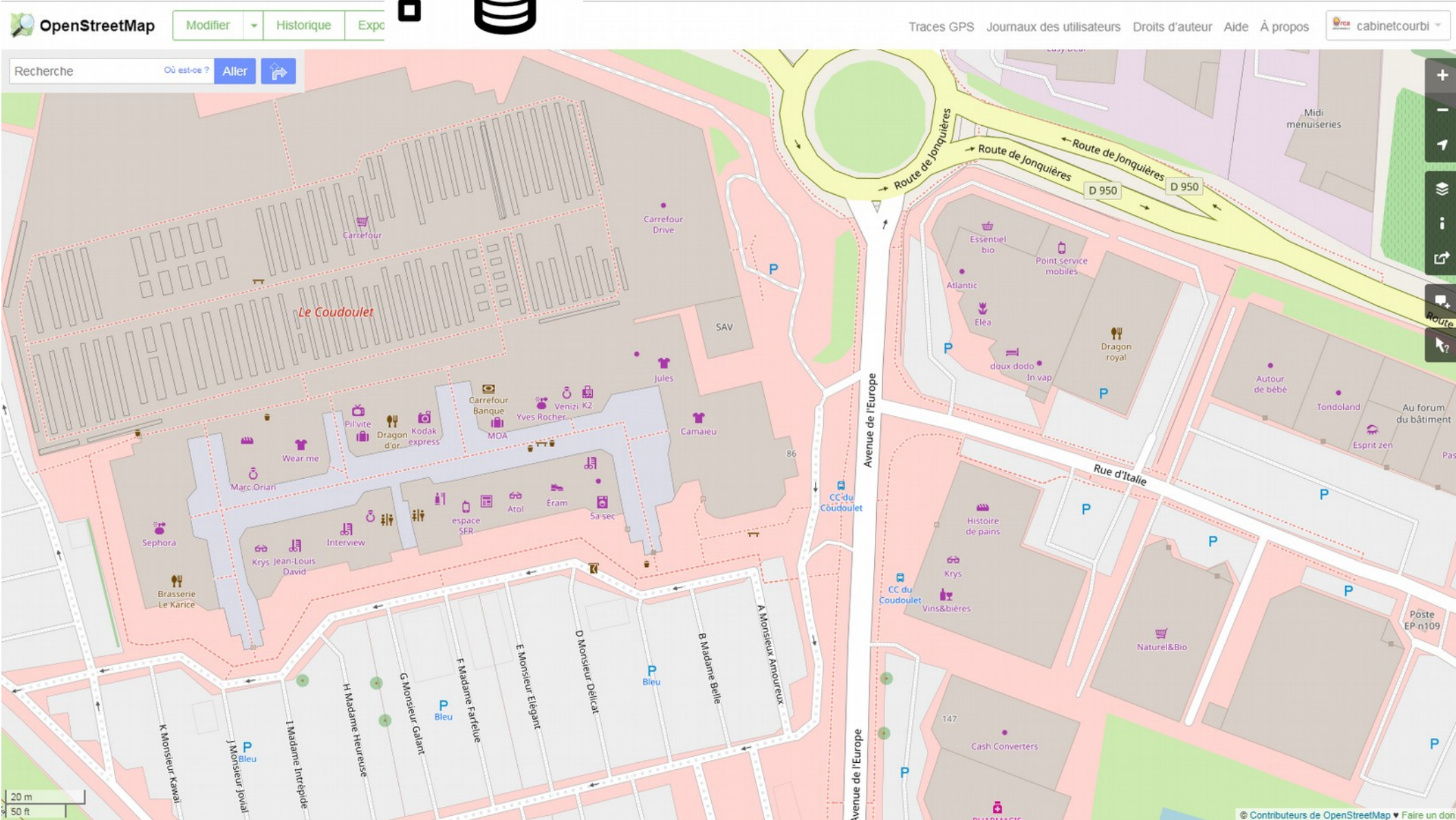

Pouvoir utiliser la donnée mise en partage et l'affiner inlassablement.

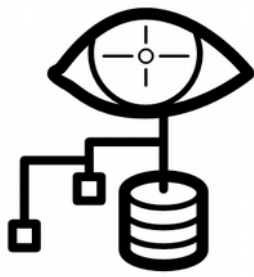

Visualiser

OpenStreetMap [Modifier](#) [Historique](#) [Expo](#) [Traces GPS](#) [Journaux des utilisateurs](#) [Droits d'auteur](#) [Aide](#) [À propos](#) [orca](#) cabinetcourbi

Recherche Où est-ce ? [Aller](#)

Plusieurs réalités complexes contiguës décrites grâce à des expertises partagées.

Simplifier

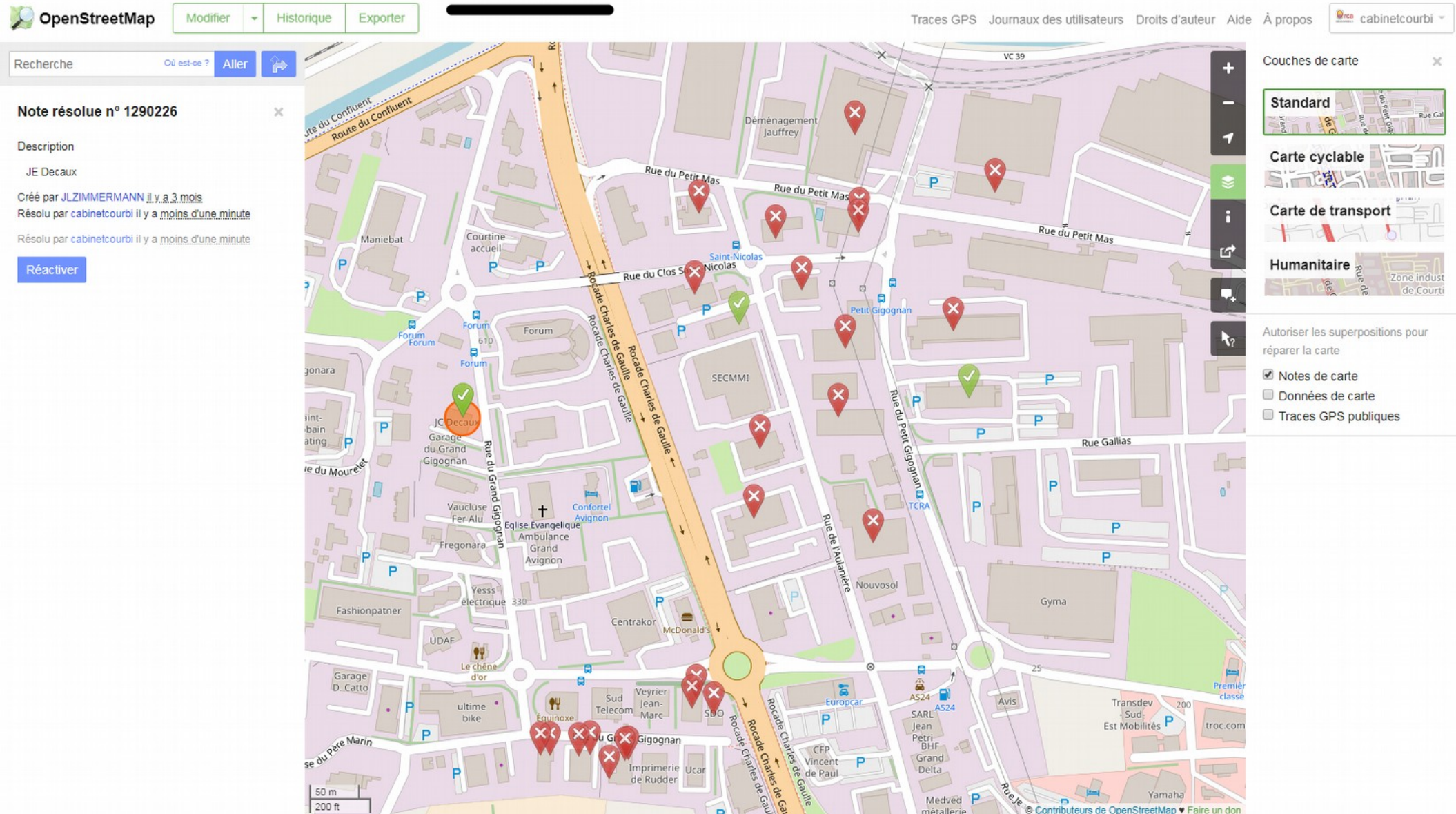

The main map area displays a street grid in Avignon, France, with several red 'X' markers and one green checkmark marker. A sidebar on the left shows a search bar and a note titled "Note résolue n° 1290226". The note's description includes the name "JE Decaux", the creator "JLZIMMERMANN il y a 3 mois", and the resolver "cabinetcourbi il y a moins d'une minute". A "Réactiver" button is located below the note.

On the right side of the map, there's a "Couches de carte" (Map Layers) panel with options: "Standard", "Carte cyclable", "Carte de transport", and "Humanitaire". Below this is a section for "Autoriser les superpositions pour réparer la carte" (Allow overlays to fix the map) with checkboxes for "Notes de carte", "Données de carte", and "Traces GPS publiques".

Le 1^{er} niveau de la contribution : la note qui nomme ou attire l'attention.

Expertiser

Last Month on OSM

Explore latest changes on OpenStreetMap

→ [cabinetcourbi](#) Apr 18th 2018, 11:49:52 pm

FR84,CARPENTRAS : ajout voies d'accès

→ [cabinetcourbi](#) Apr 18th 2018, 11:47:20 pm

FR84,CARPENTRAS : ajout voies d'accès

→ [JLZIMMERMANN](#) Apr 18th 2018, 2:00:55 pm

FR84,CARPENTRAS : ajout bordures de trottoirs

→ [cabinetcourbi](#) Apr 16th 2018, 11:11:31 pm

FR84,CARPENTRAS : ajout voies de service

→ [cabinetcourbi](#) Apr 16th 2018, 11:08:32 pm

FR84,CARPENTRAS : ajout voies de service

→ [Patchi](#) Apr 15th 2018, 1:27:27 pm

Correction Osmose

→ [JLZIMMERMANN](#) Apr 11th 2018, 2:32:54 pm

FR,PACA : ajout voies de service cimetière

→ [JLZIMMERMANN](#) Apr 11th 2018, 2:13:19 pm

FR,PACA : affinement occupation des sols

→ [cabinetcourbi](#) Apr 7th 2018, 2:41:00 pm

FR84: ajout poche résidentielle

→ [ihapps](#) Apr 6th 2018, 4:00:21 pm

Corrections Osmose

→ [cabinetcourbi](#) Apr 6th 2018, 7:21:28 am

FR84,agglo CARPENTRAS: ajout voies de service, murs, haies

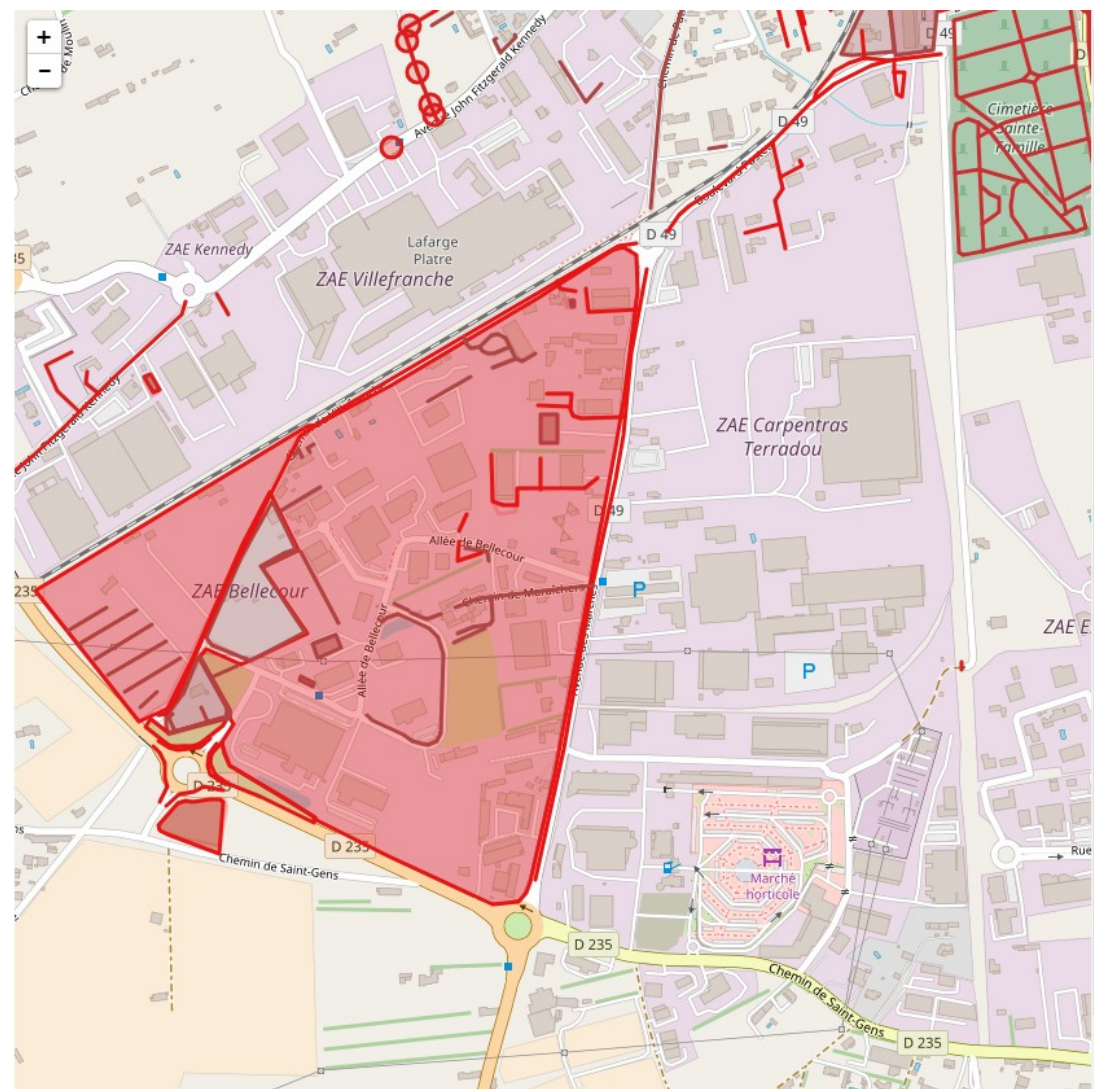

Pouvoir suivre les contributeurs et leurs contributions sur des périodes précises.

Expertiser

Faire du suivi dans le temps de l'évolution d'une zone avec nouvelle implantation.

Communiquer

 **data.gouv.fr** Plateforme ouverte des données publiques françaises

Découvrez l'OpenData Données Tableau de bord FR [Connexion / Inscription](#)

openstreetmap Thématiques + CONTRIBUTEZ !

127 jeux de données 42 réutilisations 9 organisations Trier par

- Découpage administratif communal français issu d'OpenStreetMap**
Exports du découpage administratif français au niveau communal (contours des communes) issu d'OpenStreetMap produit dans sa grande majorité à partir du cadastre. Ces données sont issues du crowdsourcing effectué par les contributeurs au projet
○ Annuelle ▼ France ● Commune française ☐ 26 ★ 39
- Contours des régions françaises sur OpenStreetMap**
Exports du découpage administratif français au niveau régional (contours des régions) issu d'OpenStreetMap produit dans sa grande majorité à partir du cadastre. Ces données sont issues du crowdsourcing effectué par les contributeurs au projet
📅 01/01/2013 à 02/01/2017 ○ Annuelle ▼ France ● Région française ☐ 8 ★ 3
- Données OpenStreetMap intégrales de France Métropolitaine**
Extrait quotidien et fichiers de mise à jour de l'intégralité des données OpenStreetMap sur la France métropolitaine. Ces données sont issues du crowdsourcing effectué par les contributeurs au projet OpenStreetMap et sont donc sous licence ODbL qui
📅 2013 à 2014 ○ Inconnu ▼ France ● Point d'intérêt ☐ 22 ★ 11
- Points d'intérêt OpenStreetMap en France**
Liste des commodités (amenity) extraite des données OpenStreetMap situées en France métropolitaine sur un texte. Données © contributeurs OpenStreetMap
📅 2006 à 2013 ○ Inconnu ▼ France ● Point d'intérêt ☐ 3 ★ 2
- Base d'Adresses Nationale Ouverte - BANO**
Ce jeu de données constitué de plus de 16 millions d'adresses provient du projet de Base d'Adresses Nationale Ouverte initié par OpenStreetMap France. Pour plus de renseignements sur ce projet : <http://openstreetmap.fr/bano> Origine des données BANO
○ Quotidienne ▼ France ● Point d'intérêt ☐ 6 ★ 23

Organisations

- OpenStreetMap 23
- Région Île-de-France 18
- Région Bretagne 18
- Ressourcien datacaale 16
- Métropole Européenne de Lille 13
- Plus de résultats...

Badges

- Openfield 16 6
- C² 4
- Nec Mergeitur 3
- Données de référence 1

Mots-clés

- openstreetmap 34
- donnees-ouvertes 25
- geolocalisation 25
- passerelle-inspire 25

 **Région Provence Alpes Côte d'Azur**  **CRIGE**  **Carre National de l'Information Géographique**

[Espace DOCUMENTAIRE](#) [Espace DEVELOPPEURS](#)

ACCUEIL **LE PROJET DATASUD** **TROUVER DES DONNÉES** **PUBLIER DES DONNÉES** **S'inscrire / Publier**

[/ Organisations / OpenStreetMap et ses ... / Base de données ...](#)

Base de données OpenStreetMap : extraction Provence-Alpes-Côte d'Azur

[Jeu de données](#) [Thématiques](#) [Flux d'Activité](#)

Abonnés **0**

ORGANISATION

 **OpenStreetMap France**

Base de données OpenStreetMap : extraction Provence-Alpes-Côte d'Azur

Le projet OpenStreetMap est en quelque sorte le wikipedia de la cartographie. Cette base de données est extrêmement riche et principalement centrée sur l'activité humaine : routes, rues, chemins, points d'intérêts extrêmement variés (mairies, églises, services administratifs, points touristiques, commerces, etc.), etc. Ce jeu de données propose une extraction journalière des données OpenStreetMap relative au territoire régional Provence-Alpes Côte d'Azur.

- L'extraction journalière est réalisée avec courtoisie par <http://Geofabrik.de>
- La donnée est disponible dans plusieurs formats : PBF, Shape, XML...

Retrouver toutes les informations et les formats disponibles pour cette extraction à l'adresse suivante :

<http://download.geofabrik.de/europe/france/provence-alpes-cote-d-azur.html>

Données et ressources

-  **provence-alpes-cote-d-azur-latest.osm.pbf** [Télécharger](#)
-  **provence-alpes-cote-d-azur-latest-free.shp.zip** [Télécharger](#)
-  **provence-alpes-cote-d-azur-latest.osm.bz2** [Télécharger](#)

Chaque projet peut faciliter la récupération des données (Etalab, DataSud...).

Innover

English Not logged in Talk Contributions Create account Log in

Item Discussion

Read View history

Search Wikidata

brownfield land (Q896586)

previous industrial or commercial land, often somewhat contaminated as a result
brownfield | brownfield site | Brownfield

[edit](#)

[In more languages](#)

Statements

subclass of	real estate	edit
	0 references	+ add reference
		+ add value

Commons category	Brownfields	edit
	0 references	+ add reference
		+ add value

OSM tag or key	Tag:landuse=brownfield	edit
	0 references	+ add reference
		+ add value

[+ add statement](#)

Wikipedia (14 entries) [edit](#)

- cs Brownfield
- en Brownfield land
- eo Bruna kampo
- fr Friche industrielle
- ja ブラウンフィールド
- ko 브라운필드
- ms Tanah terbengkalai
- nl Brownfields (milieu)
- pt Brownfields
- simple Brownfield land
- sr Браунфилд локација
- th ที่ดินรกร้างพังครุ
- zh_yue 棕地
- zh 棕土

Wikibooks (0 entries) [edit](#)

Wikinews (0 entries) [edit](#)

Wikiquote (0 entries) [edit](#)

Wikisource (0 entries) [edit](#)

- Main page
- Community portal
- Project chat
- Create a new item
- Recent changes
- Random item
- Query Service
- Nearby
- Help
- Donate

Tools

- What links here
- Related changes
- Special pages
- Permanent link
- Page information
- Concept URI
- Cite this page

Wikidata la base mondiale compatible OSM reliant les autres bases .

Innover

Mapillary pour collecter & massifier la donnée grâce à la photo-documentation.

Merci !

La qualité est liée à la démarche projet. Exemple de Splashworld (Monteux).

